COMUNE DI FORZA D'AGRO'

(Città Metropolitana di Messina)

COPIA

DELIBERAZIONE DELLA GIUNTA COMUNALE

N.	156	OGGETTO: CONCESSIONE SUOLO PUBBLICO PERMANENTE ALLA DITTA CARULLO MARIA TERESA IN PIAZZA GIOVANNI XXIII.-
DEL	03/11/2016	

L'anno **duemilasedici** , addì **tre** , del mese di **novembre** , alle ore **13:30** e seguenti, nella Casa Comunale e nella consueta sala delle adunanze, in seguito ad invito di convocazione, si è riunita la Giunta Comunale con l'intervento dei signori:

COGNOME E NOME	PRESENTE	ASSENTE
Di Cara Avv. Fabio Pasquale Cateno - Sindaco		X
Chillemi Fiorino Pietro - Assessore	X	
Cacopardo Massimo Gino - Vice Sindaco	X	
Stracuzzi Giuseppe Salvatore - Assessore	X	
Micali Patrizia - Assessore	X	
	PRESENTI 4	ASSENTI 1

Assume la presidenza il Vice Sindaco **Cacopardo Massimo Gino**

Partecipa alla seduta il Segretario Comunale **Morelli Dott.ssa Chiara**

Il Presidente, constatata la presenza del numero legale, dichiara aperta la seduta e invita i presenti a deliberare sulla proposta allegata.

LA GIUNTA COMUNALE

- **Vista** la proposta di deliberazione n. 14 del 03/11/2016 avente ad oggetto Concessione suolo pubblico permanente alla ditta Carullo Maria Teresa in Piazza Giovanni XXIII.- allegata al presente verbale per farne parte integrante e sostanziale;

Acquisiti i pareri espressi dai responsabili dei servizi interessati;

- **Visto** l'O.A.EE.LL. e succesive modificazioni;
- **Ritenuto** di dover procedere all' approvazione della medesima;
- Con voti unanimi e favorevoli espressi nei modi e forme di legge.

D E L I B E R A

- **Di approvare** la proposta di deliberazione n. 14 del 03/11/2016 avente ad oggetto Concessione suolo pubblico permanente alla ditta Carullo Maria Teresa in Piazza Giovanni XXIII.- allegata al presente verbale per farne parte integrante e sostanziale, sia per quanto riguarda le motivazioni che la parte dispositiva.

Successivamente, con voti unanimi e favorevoli espressi nei modi e forme di legge.

D E L I B E R A

- **Di dichiarare**, la presente deliberazione immediatamente esecutiva (art. 134, comma 4° del D.Lgs 267/2000)

REGIONE SICILIANA

COMUNE DI FORZA D'AGRO'

Città metropolitana di Messina

OGGETTO:Concessione suolo pubblico permanente alla ditta Carullo Maria Teresa in Piazza Giovanni XXIII.-

VISTA la richiesta di concessione in uso di un'area comunale sita in Piazza Giovanni XXIII presentata dalla ditta CarulloMaria Teresa nata a Marktoberdorf (Germania) il 23.07.1965, quale titolare dell'attività commerciale denominata " Hotel Souvenir", giusto prot.n.8397 del 24.10.2016;
DATO ATTO che l'area oggetto della richiesta , è per l'installazione di una struttura facilmente amovibile destinata alla vendita di panini e prodotti annessi;
VISTA la planimetria allegata alla richiesta ;
VISTI all'uopo i pareri favorevoli espressi dal geom.Stracuzzi Sebastiano, ufficio tecnico comunale, e dal Vigile Urbano, Maccarrone Orazio, espressi in data 03/11/2016, che si allegano alla presente proposta, in quanto parte integrante, autorizzando una superficie di occupazione suolo pubblico comunale di Mq.15;
VISTO l'art.42 della legge 507/93, che disciplina i criteri di assegnazione suolo comunale;
Per i motivi di cui sopra;

P R O P O N E

- di approvare l'allegata proposta di deliberazione avente ad oggetto: Concessione Suolo pubblico comunale al Sig. Carullo Maria Teresa nata a Marktoberdorf (Germania) il 23.07.1965, quale titolare dell'attività commerciale denominata "Hotel Souvenir", per l'installazione di una struttura facilmente amovibile destinata alla vendita di panini e prodotti annessi, come si evince dalla planimetria allegata alla presente proposta e per una superficie autorizzabile di mq.15,00;
- di concedere alla ditta Carullo Maria Teresa sopra generalizzata, quale richiedente, l'area comunale di mq.15,00, in Piazza Giovanni XXIII, visti i pareri favorevoli espressi dall'Ufficio Tecnico Comunale, dipendente Arch.Stracuzzi Sebastiano e dall'Ufficio Vigili Urbani, Sig. Maccarrone Orazio in data 03.11.2016;
- dare mandato a chi di competenza a porre in essere i provvedimenti successivi alla presente proposta.
- di dichiarare il presente atto immediatamente esecutivo.

Comune di Forza d'Agro'

CITTÀ METROPOLITANA DI ME

ATTESTAZIONE DI REGOLARITA' TECNICA

PER LA PROPOSTA N. 14 DEL 03/11/2016

CON OGGETTO

Concessione suolo pubblico permanente alla ditta Carullo Maria Teresa in Piazza Giovanni XXIII.-

Il responsabile dell'area Tecnica

ESPRIME

parere Favorevole per la regolarita' tecnica dell'atto

IL Responsabile dell'Area

F.to Sebastiano Ach. Stracuzzi

UTC

AL SIGN. SINDACO
DEL COMUNE DI FORZA D'AGRO'
Ufficio Tecnico – Settore Urbanistica
Piazza Giovanni XXIII
98030 – Forza d'Agrò (ME)

OGGETTO: *Richiesta concessione suolo pubblico*

La sottoscritta **Carullo Maria Teresa**, nata in Germania il 23/07/1965, residente in Forza D'Agrò, viale delle Rimembranze n°59, facendo seguito alla nota protocollata in data 16/09/2016, prot. n° 7118,

CHIEDE

La concessione di suolo pubblico quantificato in metri quadrati 15 per l'installazione di una struttura facilmente amovibile destinata alla vendita di panini e prodotti annessi e pertanto

TRASMETTE

Planimetria generale e inquadramento territoriale dell'area in oggetto

Forza D'Agrò, lì

La Richiedente

COMUNE DI FORZA D'AGRO'
UFFICIO PROTOCOLLO
Prot. N. 8397
del 24.10.2016

Vista la richiesta sopra indicata si rilascia parere favorevole

U.T.C.
Parere favorevole
03/11/2016

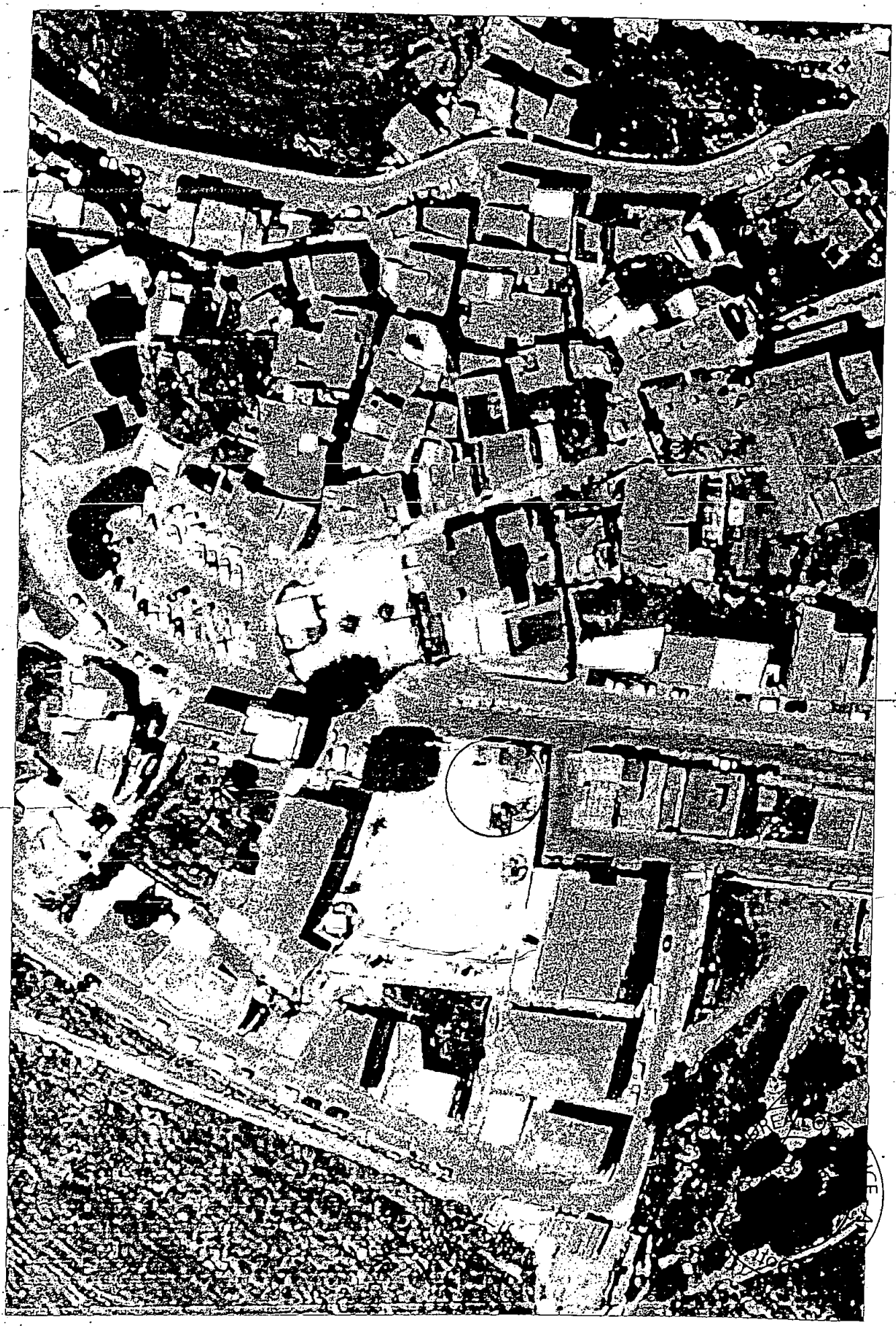

ORTOFOTO

fuori scala

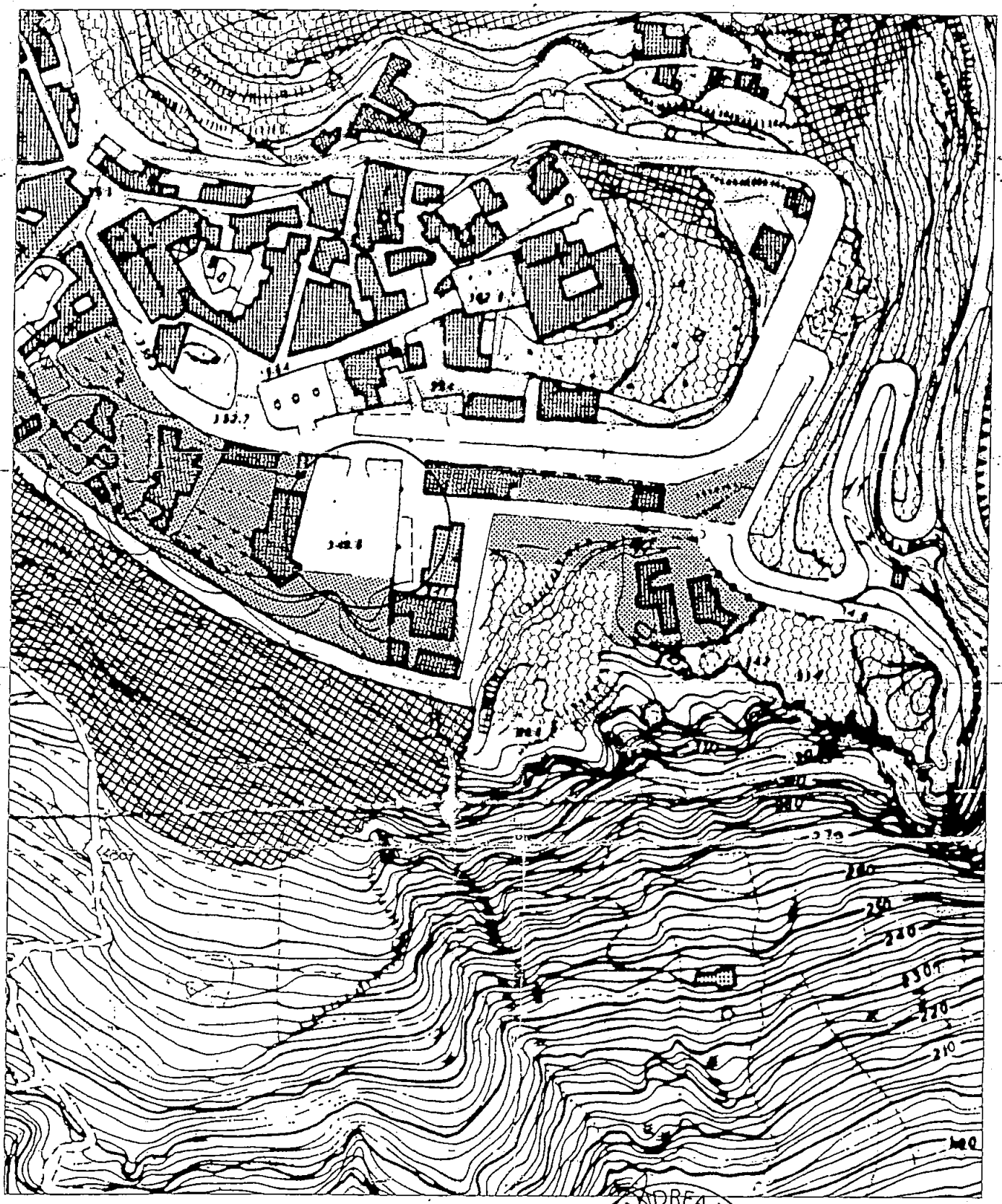

STRALCIO POGRAMMA DI FABBRICAZIONE 1:2000

Dott. Ing. LUIGI ANDREA LO GIUDICE - ANTILLO - Iscritto all'Albo di Messina Matric. 3933

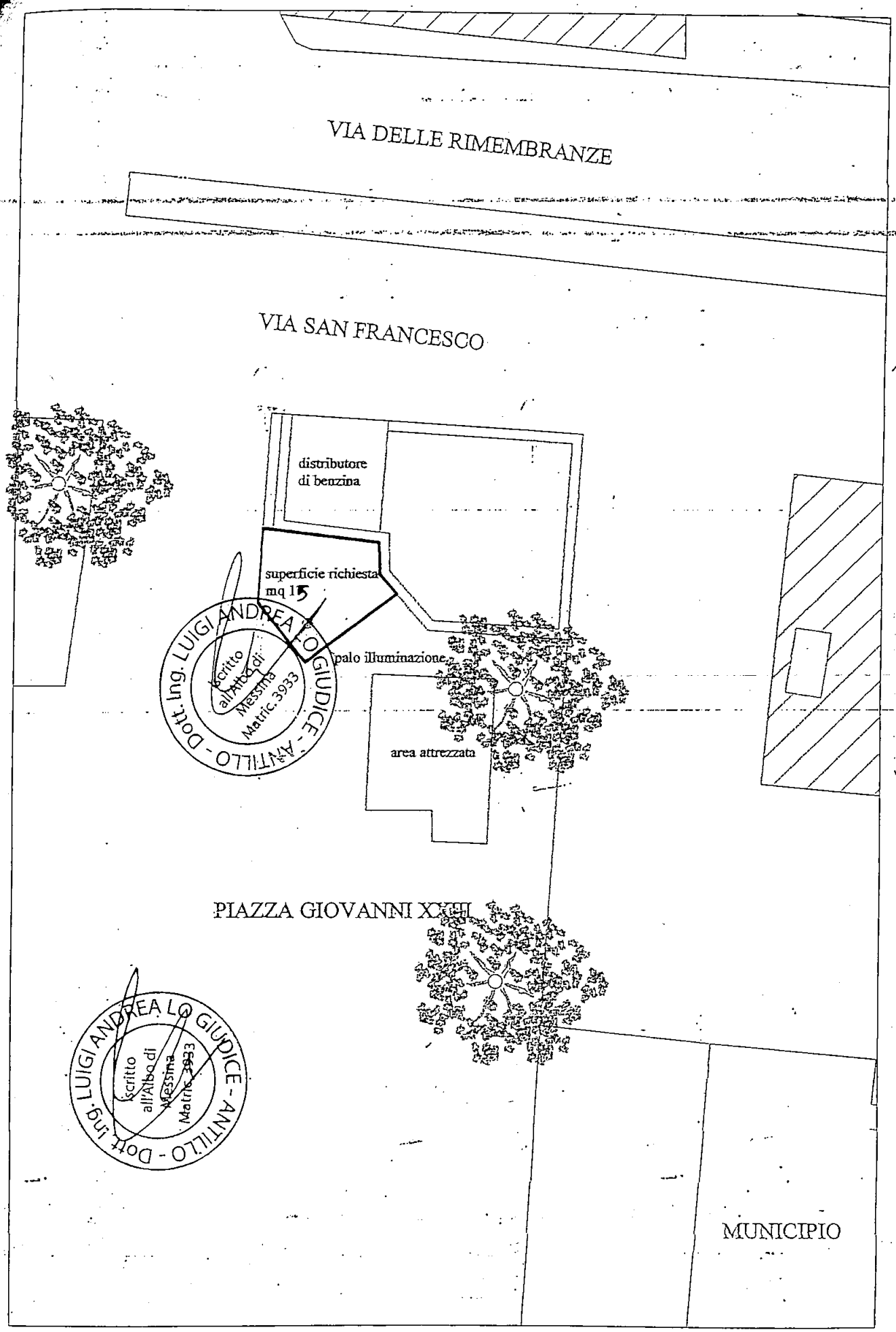

PLANIMETRIA DEI LUOGHI

scala 1:200

Deliberazione della Giunta Comunale n. 156 del 03/11/2016

Letto, confermato e sottoscritto

IL PRESIDENTE

F.To:Cacopardo Massimo Gino

L'ASSESSORE ANZIANO

F.To: **Chillemi Fiorino Pietro**

Il SEGRETARIO COMUNALE

F.To:Morelli Dott.ssa Chiara

PUBBLICAZIONE DEL PROVVEDIMENTO

Il presente verbale viene pubblicato all'Albo on-line dal al con il numero

Dalla Residenza Comunale,li _____

L'addetto alla pubblicazione
F.To: **Lapi Marco**

CERTIFICATO DI PUBBLICAZIONE

Il sottoscritto Segretario Comunale, su conforme attestazione del Responsabile dell'Albo Pretorio on - line, certifica che la presente deliberazione, è stata pubblicata ai sensi dell'art. 11 comma 1 della L.R. n. 44/1991, all'Albo Pretorio on - line per 15 giorni consecutivi, dal 03-nov-2016 al 18-nov-2016

Dalla Residenza Comunale, li

Il Responsabile dell'Albo Pretorio On-Line
F.To:Lapi Marco

Il Segretario Comunale
F.To: Morelli Dott.ssa Chiara

CERTIFICATO DI ESECUTIVITA'

Il Segretario Comunale, certifica:

	Che la presente deliberazione, è divenuta esecutiva il_____decorsi dieci giorni dalla data di pubblicazione all'Albo Pretorio on-line, ai sensi dell'art.12 della L.R. 03/12/1991, n. 44.
X	Che la presente deliberazione, è stata dichiarata immediatamente esecutiva, ai sensi dell' art. 12 comma 2° della L.R. 03/12/1991, n. 44.

Sede li,

Il Segretario Comunale
F.To: Morelli Dott.ssa Chiara