

Base cartografica I.G.M.I. 1:25.000
Fogli 448 II (Sarno) e 449 III (Bracigliano)

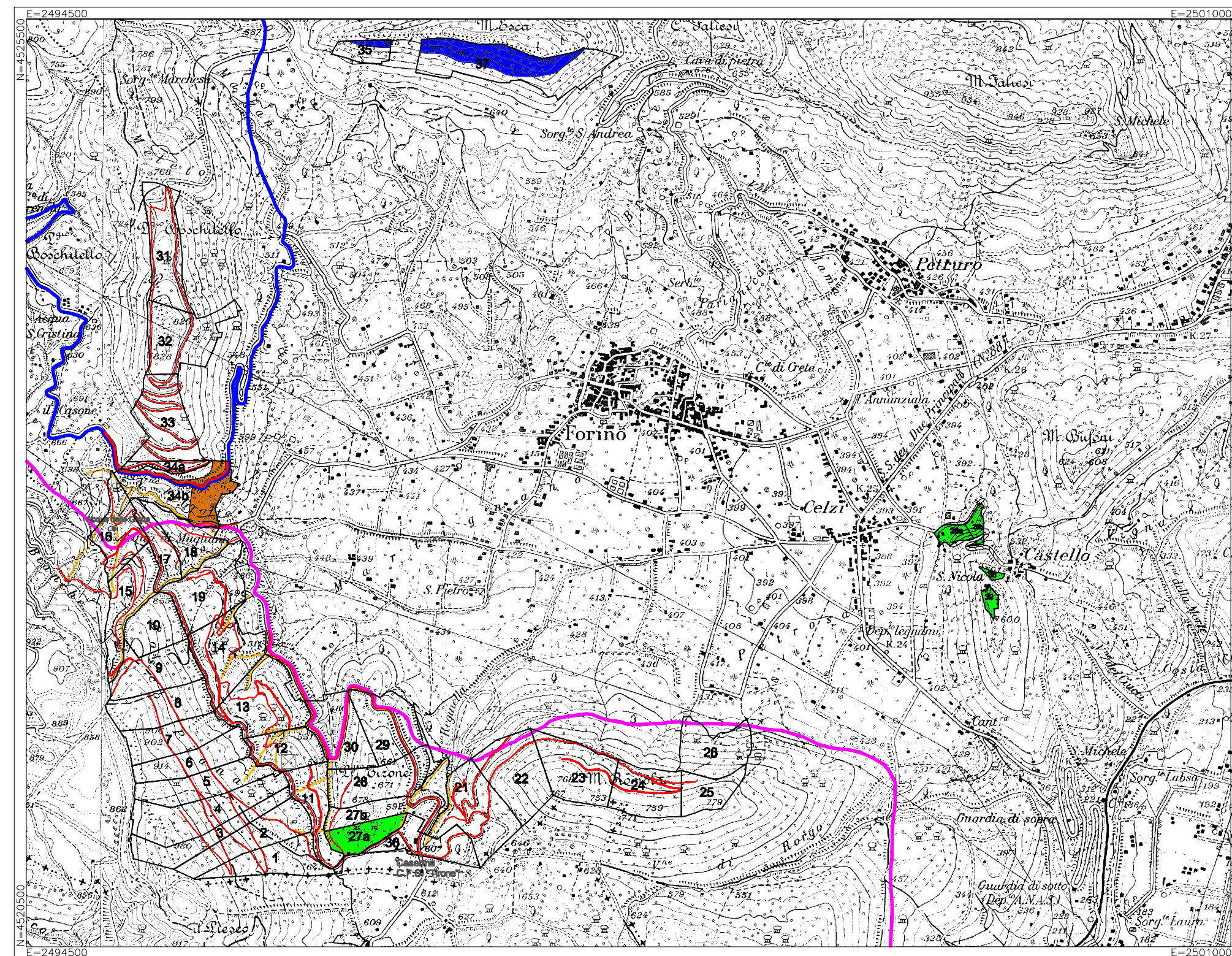

COMUNE DI FORINO
QUADRO DI UNIONE

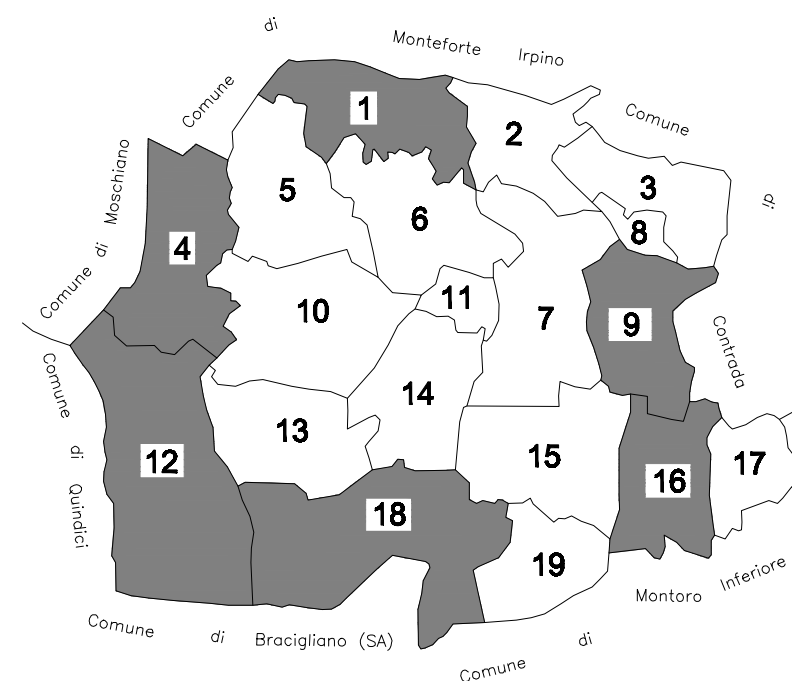

LEGENDA

- Area turistica ricreativa
- Rimboschimento
- Interventi di rinfoltimento, tagli di succisione e tramarratura nelle aree percorse dal fuoco
- Ripulitura e sistemazione canali
- Stazione radio trasmittente
- Limite di particella forestale
- Strade e piste carrabili
- 1** Particella forestale
- Sic IT 8040017 Pietra Maula
- Sic IT 8040013 Monti di Lauro

BOSCHI IN AGRO DI FORINO

Foglio n°12	
Denominazione: "Piana"	Particelle forestali: 1,2,3,4,5,6,7,8,9,10,11,12,13,14,15,16,17,18,19
Foglio n°9	
Denominazione: "Costa S. Nicola"	Particelle forestali: 20a,20b
Foglio n°16	
Denominazione: "Costa S. Nicola"	Particelle forestali: 38,39
Foglio n°18	
Denominazione: "Romola"	Particelle forestali: 21,22,23,24,25,26
Foglio n°18	
Denominazione: "Tirone"	Particelle forestali: 27a,27b,28,29,30
Foglio n°4	
Denominazione: "Boschitiello"	Particelle forestali: 31,32,33,34a,34b
Foglio n°1	
Denominazione: "Battincollo"	Particelle forestali: 35,37

COMUNE DI FORINO
(Provincia di Avellino)

PIANO DI ASSESTAMENTO FORESTALE
DEI BENI SILVO-PASTORALI
DEL COMUNE DI FORINO

VALIDO PER IL DECENNIO 2017-2026

CARTA DEI MIGLIORAMENTI FONDIARI
1:25.000

Avellino, 28 settembre 2017

il progettista
(dott. Mario Spagnuolo)