

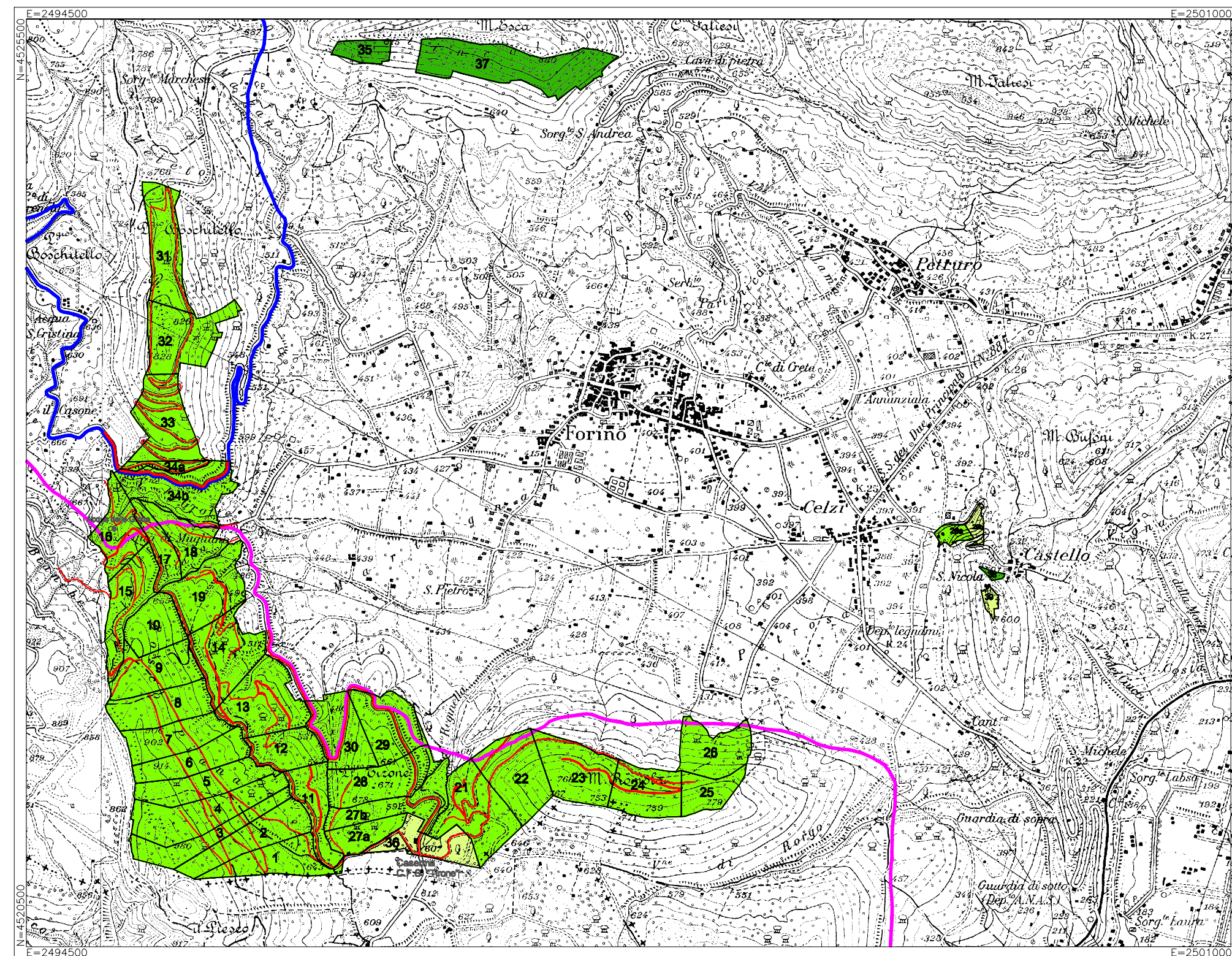

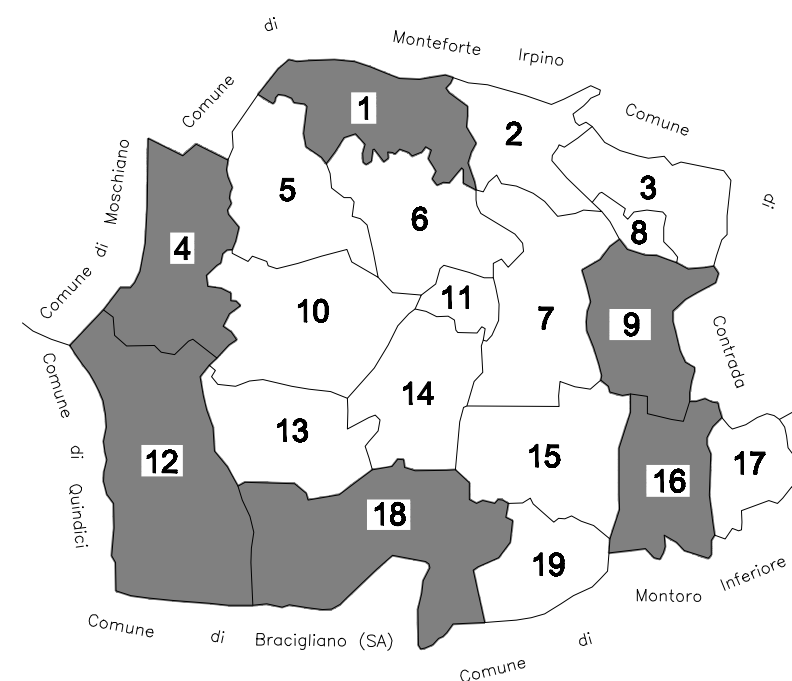





Base cartografica I.G.M.I. 1:25.000
Fogli 448 II (Sarno) e 449 III (Bracigliano)



COMUNE DI FORINO QUADRO DI UNIONE



LEGENDA

-  Classe economica A: ceduo di castagno
-  Classe economica B: ceduo di cerro
-  Classe economica C: rimboschimenti
-  Limite di particella forestale
-  Strade e piste carrabili
-  Particella forestale
-  Sic IT 8040017 Pietra Maula
-  Sic IT 8040013 Monti di Lauro

BOSCHI IN AGRO DI FORINO

Foglio n°12	
Denominazione: "Piana"	Particelle forestali: 1,2,3,4,5,6,7,8,9,10,11,12,13,14,15,16,17,18,19
Foglio n°9	
Denominazione: "Costa S. Nicola"	Particelle forestali: 20a,20b
Foglio n°16	
Denominazione: "Costa S. Nicola"	Particelle forestali: 38,39
Foglio n°18	
Denominazione: "Romola"	Particelle forestali: 21,22,23,24,25,26
Foglio n°18	
Denominazione: "Tirone"	Particelle forestali: 27a,27b,28,29,30
Foglio n°4	
Denominazione: "Boschitiello"	Particelle forestali: 31,32,33,34a,34b
Foglio n°1	
Denominazione: "Battincollo"	Particelle forestali: 35,37

COMUNE DI FORINO (Provincia di Avellino)

PIANO DI ASSESTAMENTO FORESTALE DEI BENI SILVO-PASTORALI DEL COMUNE DI FORINO

VALIDO PER IL DECENNIO 2017-2026

CARTA SILOGRAFICA 1:25.000

Avellino, 28 settembre 2017

il progettista
(dott. Mario Spagnuolo)