

**LINEE DI INDIRIZZO PER LE RICOGNIZIONI E I PIANI DI  
RAZIONALIZZAZIONE DEGLI ORGANISMI PARTECIPATI  
DAGLI ENTI TERITORIALI**

**(ART. 24 D.LGS. N. 175/2016)**

## **INDICE**

- 01. SCHEDA ANAGRAFICA**
- 02. RICOGNIZIONE DELLE SOCIETÀ PARTECIPATE**
  - 02.01. Ricognizione delle società a partecipazione diretta
  - 02.02. Ricognizione delle società a partecipazione indiretta
  - 02.03. Grafico delle relazioni tra partecipazioni
- 03. REQUISITI TESTO UNICO DELLE SOCIETÀ A PARTECIPAZIONE PUBBLICA (T.U.S.P.)**
  - 03.01. Finalità perseguite e attività ammesse (articoli 4 e 26)
  - 03.02. Condizioni art. 20 co. 2
- 04. MANTENIMENTO SENZA INTERVENTI DI RAZIONALIZZAZIONE**
- 05. AZIONI DI RAZIONALIZZAZIONE**
  - 05.01. Contenimento costi
  - 05.02. Cessione/Alienazione quote
  - 05.03. Liquidazione
  - 05.04. Fusione/Incorporazione
  - 05.05. Riepilogo
- 06. ELENCO MOTIVAZIONI**

**LINEE GUIDA PER LE RICOGNIZIONI E I PIANI DI RAZIONALIZZAZIONE  
DEGLI ORGANISMI PARTECIPATI DAGLI ENTI TERITORIALI**

[\(ART. 24 D.LGS. N. 175/2016\)](#)

**01. SCHEDA ANAGRAFICA**

Tipologia Ente: **Comune**

Denominazione Ente: **SICILIA**

Codice fiscale dell'Ente: **394310833**

L'ente ha già adottato il piano operativo di razionalizzazione ai sensi dell'[art. 1 co. 612, l. n. 190/2014](#)

**SI**

Dati del referente/responsabile per la compilazione del piano

**responsabile area finanziaria**

Nome:

ROSA

Cognome:

PULIATTI

**Recapiti:**

**Indirizzo:**

VIA F. CRISPI, 289

**Telefono:**

0942710101

**Fax:**

0942710132

**Posta elettronica:**

[ragioneria@comune.aliterme.me.it](mailto:ragioneria@comune.aliterme.me.it)

## 02. RICOGNIZIONE DELLE SOCIETÀ PARTECIPATE

Se l'ente partecipa al capitale di una società sia direttamente sia indirettamente, compilare sia la scheda 02.01. sia la scheda 02.02.

### 02.01. Ricognizione delle società a partecipazione diretta

Progressivo	Codice fiscale società	Denominazione società	Anno di costituzione	% Quota di partecipazione	Attività svolta	Partecipazione di controllo	Società in house	Quotata (ai sensi del d.lgs. n. 175/2016)	Holding pura
A	B	C	D	E	F	G	H	I	J
Dir_1	02681490831	ATO ME 4 SPA - SOCIETA' IN LIQUIDAZIONE	2002	1,988	ATTIVITA' DI RACCOLTA, TRATTAMENTO E SMALTIMENTO RIFIUTI; RECUPERO DEI MATERIALI	NO	NO	NO	NO
Dir_2	04377250875	DISTRETTO TAORMINA ETNA SOC. CONS. A R.L	2006	0,11	ATTIVITÀ DELLE CONCESSIONARIE E DEGLI ALTRI INTERMEDIARI DI SERVIZI PUBBLICI; ORGANIZZAZIONE DI CONVEGNI E FIERE	NO	NO	NO	NO
Dir_3	04477030870	SVILUPPO TAORMINA ETNA SRL IN LIQUIDAZIONE	2007	0,22	ATTIVITA' DI CONSULENZA GESTIONALE	NO	NO	NO	NO
Dir_4	03063820835	TAORMINA PELORITANI TERRE DEI MITI E DELLA BELLEZZA SCARL	2009	1,38	ATTIVITA' DI CONSULENZA IMPRENDITORIALE ED ALTRA CONSULENZA AMMINISTRATIVO-GESTIONALE E PIANIFICAZIONE AZIENDALE	NO	NO	NO	NO
Dir_5	03063830834	PELORITANI SPA IN LIQUIDAZIONE	2009	5,05	ATTIVITA' DI CONSULENZA IMPRENDITORIALE ED ALTRA CONSULENZA AMMINISTRATIVO-GESTIONALE E PIANIFICAZIONE AZIENDALE	NO	NO	NO	NO
Dir_6	03281470835	SRR MESSINA AREA METROPOLITANA SOCIETA' CONSORTILE SPA	2013	0,31	RACCOLTA RIFIUTI	NO	NO	NO	NO

Le società a partecipazione diretta (quotate e non quotate) sono sempre oggetto di ricognizione, anche se non controllate dall'ente.

Colonna B: Inserire codice di 11 cifre per le società aventi sede in Italia; codice di 11 cifre seguito da "E" per le società aventi sede all'estero.

Colonna C: Inserire la ragione sociale comprensiva della forma giuridica.

Colonna E: Inserire valori comprensivi di decimali.

Colonna F: Inserire una descrizione sintetica della/e attività effettivamente svolta/e.

Colonna G: Indicare se la partecipazione detenuta dall'amministrazione è di controllo ai sensi dell'

[art. 2359 c.c.](#)

Colonna H: Indicare "SI" se l'Amministrazione esercita il controllo analogo o più Amministrazioni esercitano il controllo analogo congiunto.

Colonna I: Indicare "SI" se la società emette azioni quotate in mercati regolamentati; se ha emesso, al 31/12/2015, strumenti finanziari quotati in mercati regolamentati; se sia partecipata da società quotate o che hanno emesso strumenti finanziari quotati.

Colonna J: Indicare "SI" se la società ha come oggetto sociale esclusivo la gestione delle partecipazioni societarie per conto dell'Amministrazione.

## 02. RICOGNIZIONE DELLE SOCIETÀ PARTECIPATE

### 02.02. Ricognizione delle società a partecipazione indiretta

Progressivo A	Codice fiscale società B	Denominazione società C	Anno di costituzione D	Denominazione società/organismo tramite E	% Quota di partecipazione società/organismo tramite F	% Quota di partecipazione indiretta Amministrazione G	Attività svolta H	Partecipazione di controllo I	Società in house J
Ind_1	04847770874	GAL ETNA SCARL			1,60				
Ind_2	03179380831	CONSORZIO TURISTICO REGIONALE TAORMINA ETNA			33,00				
Ind_3	02755810872	MAAS SCPA			0,077				
Ind_4	04748650878	GAL TERRE DELL'ETNA E DELL'ALCANTARA SCARL			1,01				
Ind_5	04377250875	TAORMINA ETNA SOC CONS A R.L.			43,24				
Ind_6	03179380831	CONSORZIO TURISTICO REGIONALE TAORMINA ETNA			33,00				
Ind_7	04847770874	GAL ETNA SC RL			1,60				

Le società a partecipazione indiretta (quotate e non quotate) sono oggetto di ricognizione solo se detenute dall'ente per il tramite di una società/organismo sottoposto a controllo da parte dello stesso.

Colonna B: Inserire codice di 11 cifre per le società aventi sede in Italia; codice di 11 cifre seguito da "E" per le società aventi sede all'estero.

Colonna C: Inserire la ragione sociale comprensiva della forma giuridica.

Colonna E: Inserire la denominazione delle società/organismi (1 o +) attraverso le quali l'ente partecipa alle medesime. Per le indirette di livello successivo, inserire la denominazione delle società/organismi partecipanti (1 o +) del livello immediatamente precedente.

Colonna F: indicare separatamente ciascuna quota di partecipazione (comprensiva di decimali) qualora la partecipazione sia detenuta attraverso 2 o + società/organismi tramite.

Colonna G: indicare una unica quota di partecipazione (comprensiva di decimali) determinata in proporzione alla quote di partecipazione dei livelli precedenti.

Colonna H: Inserire una descrizione sintetica della/e attività effettivamente svolta/e.

Colonna I: Indicare se la partecipazione detenuta dall'amministrazione è di controllo ai sensi dell'[art. 2359 c.c.](#)

Colonna J: Indicare "SI" se l'Amministrazione esercita il controllo analogo o più Amministrazioni esercitano il controllo analogo congiunto.

Colonna K: Indicare "SI" se la società emette azioni quotate in mercati regolamentati; se ha emesso, al 31/12/2015, strumenti finanziari quotati in mercati regolamentati; se sia partecipata da società quotate o che hanno emesso strumenti finanziari quotati.

Colonna L: Indicare "SI" se la società ha come oggetto sociale esclusivo la gestione delle partecipazioni societarie per conto dell'Amministrazione.

## 02. RICOGNIZIONE DELLE SOCIETÀ PARTECIPATE

### 02.03. Grafico delle relazioni tra partecipazioni

Compilare il seguente grafico inserendo i nomi delle società partecipate.

- 1) Aggiungere celle: cliccare con il tasto destro del mouse su la cella ente (per società a partecipazione diretta) o sulla società partecipata che detiene quote di altra società (per partecipazioni indirette) e selezionare "Aggiungi forma -> aggiungi forma sotto"
- 2) Eliminare celle: cliccare con il tasto destro del mouse sulla cella da eliminare e selezionare "Taglia"
- 3) Inserire nome Ente o nome Società: cliccare con il tasto sinistro del mouse sulla cella e digitare il testo

### Grafico Esempio

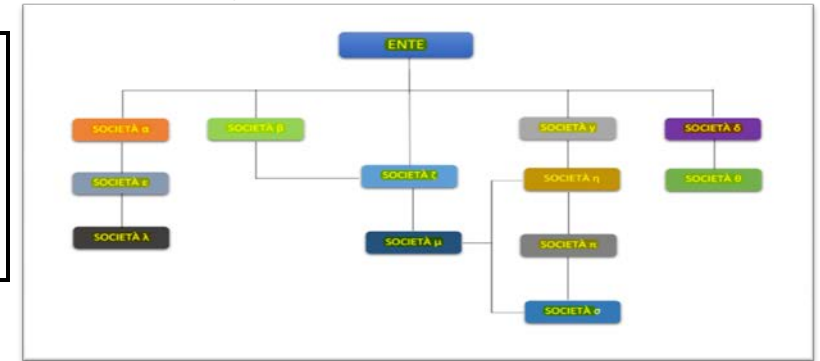

Utilizzare le seguenti linee, spostandole con il mouse, per segnalare partecipazioni multiple tra società

Esempio:

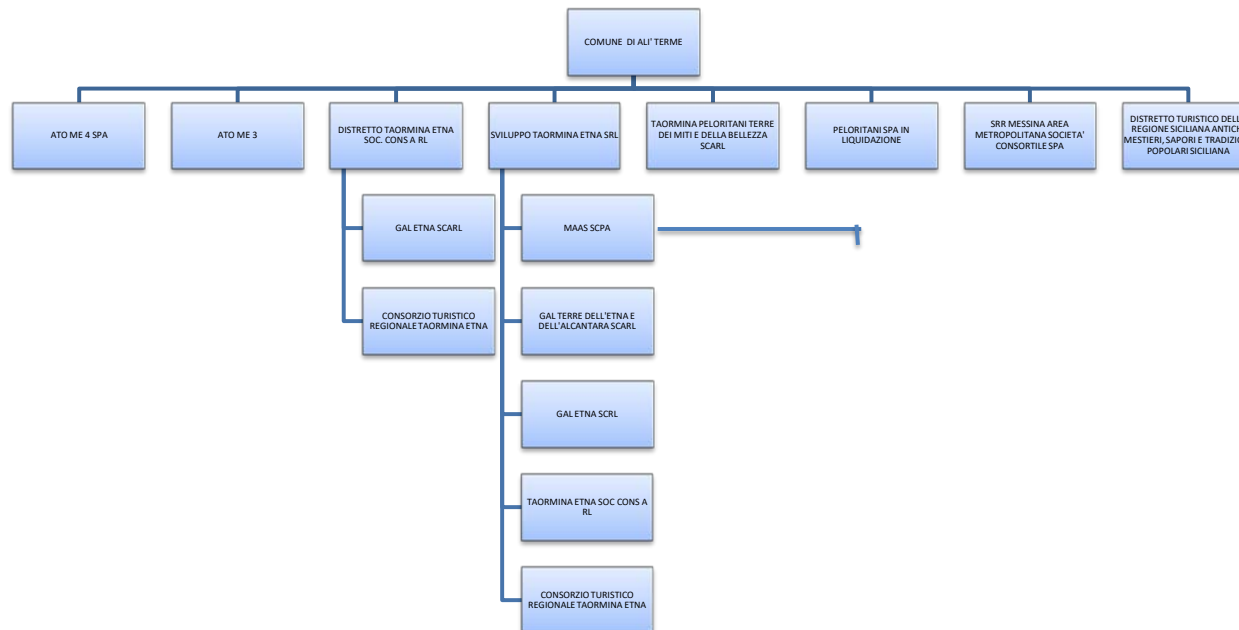
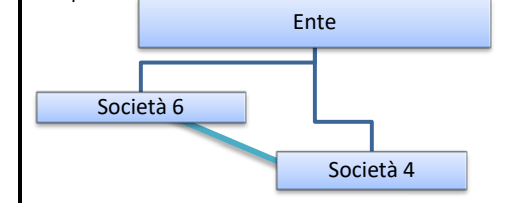

### 03. REQUISITI TESTO UNICO DELLE SOCIETÀ A PARTECIPAZIONE PUBBLICA

03.01. Finalità perseguite e attività ammesse (articoli 4 e 26)

Compilare una scheda per ciascuna società

Progressivo società partecipata:  (a)

Denominazione società partecipata:  (b)

Tipo partecipazione:  (c)

Attività svolta:  (d)

Indicare se la società:

- Rientra nell'Allegato "A" del d.lgs. n. 175/2016 (art. 26, co. 2)
- Ha come oggetto esclusivo la gestione di fondi europei per conto dello Stato o delle Regioni, ovvero la realizzazione di progetti di ricerca finanziati dalle istituzioni dell'Unione Europea (art. 26, co. 2)
- È stata esclusa, con deliberazione adottata ai sensi dell'art. 4 co. 9, secondo periodo, dall'applicazione totale o parziale delle disposizioni del medesimo articolo (solo per le società partecipate dalle Regioni/Prov. Aut.)
- È destinataria dei provvedimenti di cui al d.lgs. n. 159/2011 (art. 26, co. 12-bis)
- È autorizzata alla gestione delle case da gioco, ai sensi della legislazione vigente (art. 26, co. 12-sexies)
- Qualora non sia stata selezionata alcuna delle opzioni indicate ai punti precedenti, indicare se la società:**
- È costituita in attuazione dell'art. 34 del regolamento CE n. 13/2013 - Gruppi d'Azione Locale (art. 4, co. 6)
- Ha per oggetto sociale prevalente la gestione di spazi fieristici e l'organizzazione di eventi fieristici (art. 4, co. 7)
- Ha per oggetto sociale prevalente la realizzazione e la gestione di impianti di trasporto a fune per la mobilità turistico-sportiva in aree montane (art. 4, co. 7)
- Ha per oggetto sociale prevalente la produzione di energia da fonti rinnovabili (art. 4, co. 7)
- Ha caratteristiche di spin off o di start up universitario, o analoghe a quelle degli enti di ricerca, ovvero gestisce aziende agricole con funzioni didattiche (art. 4, co. 8)
- Produce un servizio di interesse generale a rete (di cui all'art. 3-bis del d.l. 138/2011) fuori dall'ambito territoriale di riferimento, con affidamento dei servizi, in corso e nuovi, tramite procedure ad evidenza pubblica (art. 4, co. 9-bis)
- Produce beni e servizi strettamente necessari per il perseguimento delle finalità istituzionali dell'ente (art. 4, co. 1)
- Produce un servizio di interesse generale (art. 4, co. 2, lett. a)
- Progetta e realizza un'opera pubblica sulla base di un accordo di programma fra amministrazioni pubbliche (art. 4, co. 2, lett. b)
- Realizza e gestisce un'opera pubblica ovvero organizza e gestisce un servizio di interesse generale attraverso un contratto di partenariato pubblico/privato (art. 4, co. 2, lett. c)
- Produce beni o servizi strumentali all'ente o agli enti pubblici partecipanti o alla svolgimento delle loro funzioni (art. 4, co. 2, lett. d)
- Svolge servizi di committenza (art. 4, co. 2, lett. e)
- Valorizza il patrimonio immobiliare dell'amministrazione partecipante (art. 4, co. 3)

Indicare le motivazioni della riconducibilità o meno ai vincoli di scopo di cui al co. 1 o ad una delle attività di cui ai commi 2 e 3, anche con riferimento alle società che svolgono le attività di cui ai commi 6, 7, 8:

(a): Inserire uno dei progressivi già indicati nelle schede di ricognizione (02.01; 02.02).

(b): Inserire la ragione sociale come indicata nelle schede di ricognizione (02.01; 02.02).

(c): Indicare il tipo di partecipazione distinguendo i casi in cui la società sia partecipata direttamente, indirettamente (tramite altra società/organismo), ovvero in parte direttamente e in parte indirettamente.

(d): Inserire l'attività come indicata nelle schede di ricognizione (02.01; 02.02).

### 03. REQUISITI TESTO UNICO DELLE SOCIETÀ A PARTECIPAZIONE PUBBLICA

03.02. Condizioni art. 20, co. 2

Compilare una scheda per ciascuna società

Progressivo società partecipata:  (a)

Denominazione società partecipata:  (b)

Tipo partecipazione:  (c)

Attività svolta:  (d)

Indicare i seguenti dati con riferimento all'esercizio 2015:

Numero medio dipendenti (e)	4,00
Numero amministratori	4
di cui nominati dall'Ente	
Numero componenti organo di controllo	3
di cui nominati dall'Ente	

Importi in euro

RISULTATO D'ESERCIZIO (g)	
2015	0,00
2014	0,00
2013	0,00
2012	0,00
2011	0,00

Importi in euro

Costo del personale (f)	146 533,00
Compensi amministratori	12 168,00
Compensi componenti organo di controllo	5 416,66

Importi in euro

FATTURATO	
2015	34 000,00
2014	0,00
2013	0,00
<b>FATTURATO MEDIO</b>	<b>11 333,33</b>

Sussistenza delle condizioni di cui all'art. 20, co. 2:

- La partecipazione societaria non rientra in alcuna delle categorie di cui all'art. 4 (art. 20, co. 2, lett. a)
- Società priva di dipendenti o con numero di amministratori superiore a quello dei dipendenti (art. 20, co. 2, lett. b)
- Svolgimento di attività analoghe o simili a quelle svolte da altre società partecipate o da enti pubblici strumentali (art. 20, co. 2, lett. c)

Indicare quali società/enti strumentali:

- Fatturato medio non superiore a 500.000 euro nel triennio precedente (art. 20, co. 2, lett. d e art. 26, co. 12-quinquies)
- Perdite in 4 dei 5 esercizi precedenti (per società che non gestiscono un servizio di interesse generale) (art. 20, co. 2, lett. e)
- Necessità di contenimento dei costi di funzionamento (art. 20, co. 2, lett. f)
- Necessità di aggregazione con altre società aventi ad oggetto le attività consentite all'art. 4 (art. 20, co. 2, lett. g)

Indicare le motivazioni della sussistenza o meno delle condizioni di cui ai punti precedenti:

Azioni da intraprendere:

MANTENIMENTO

(a): Inserire uno dei progressivi già indicati nelle schede di ricognizione (02.01; 02.02).

(b): Inserire la ragione sociale come indicata nelle schede di ricognizione (02.01; 02.02).

(c): Indicare il tipo di partecipazione distinguendo i casi in cui la società sia partecipata direttamente, indirettamente (tramite altra società/organismo), ovvero in parte direttamente e in parte indirettamente.

(d): Inserire l'attività svolta come indicata nelle schede di ricognizione (02.01; 02.02).

(e): Inserire il numero medio di dipendenti come da nota integrativa al bilancio.

(f): Inserire la voce B9 del Conto economico.

(g): Inserire il risultato d'esercizio al netto delle imposte.



#### **04. MANTENIMENTO SENZA INTERVENTI DI RAZIONALIZZAZIONE**

*Compilare un record per ciascuna partecipazione che si intende mantenere senza interventi di razionalizzazione*

<b>Progressivo</b>	<b>Denominazione società</b>	<b>Tipo di partecipazione</b>	<b>Attività svolta</b>	<b>% Quota di partecipazione</b>	<b>Motivazioni della scelta</b>
<b>A</b>	<b>B</b>	<b>C</b>	<b>D</b>	<b>E</b>	<b>F</b>
4	TAORMINA PELORITANI TERRE DEI MITI E DELLA BELLEZZA SCARL	DIRETTA	CONSULENZA IMPRENDITORIALE E AMMINISTRATIVO-GESTIONALE E PIANIFICAZIONE AZIENDALE	1,38	ATTIVITA' RICONDUCEBILE ALLE CATEGORIE DI CUI ALL'ARTICOLO 4, COMMA 2, LETTERA A) E COMMA 6 DEL D.LGS. 175/2016

*Colonna A: Inserire uno dei progressivi indicati nelle schede di ricognizione (02.01; 02.02).*

*Colonna B: Inserire la ragione sociale come indicata nelle schede di ricognizione (02.01; 02.02).*

*Colonna C: Indicare il tipo di partecipazione distinguendo i casi in cui la società sia partecipata direttamente, indirettamente (tramite altra società/organismo), oppure in parte direttamente e in parte indirettamente.*

*Colonna D: Inserire l'attività svolta come indicata nelle schede di ricognizione (02.01; 02.02).*

*Colonna E: Inserire la quota complessiva di partecipazione dell'Amministrazione, sommando le quote dirette (02.01 colonna E) e indirette (02.02 colonna G).*

*Colonna F: Indicare, ai sensi dell'art. 24 co. 1, la/le motivazioni della scelta di mantenimento della partecipazione senza alcun intervento di razionalizzazione.*

*Allo scopo, specificare la sussistenza dei requisiti indicati dalla scheda 03.01 (stretta necessità della società alle finalità dell'ente e svolgimento da parte della medesima di una delle attività consentite dall'art. 4). In caso di attività inerenti ai servizi pubblici locali, esplicitare le ragioni della convenienza economica dell'erogazione del servizio mediante la società anziché in forme alternative (gestione diretta, azienda speciale, ecc.) e della sostenibilità della scelta in termini di costo-opportunità per l'ente. Con riferimento alle condizioni di cui alla scheda 03.02, dichiarare espressamente che non ricorrono le condizioni ivi indicate e darne motivazione. In relazione ai servizi pubblici a rete di rilevanza economica, dare dimostrazione della non necessità di operazioni di aggregazione con altre società operanti nello stesso settore e del fatto che la società svolge servizi non compresi tra quelli da affidare per il tramite dell'Ente di Governo d'Ambito.*

## **05. AZIONI DI RAZIONALIZZAZIONE**

05.01. Contenimento costi

*Compilare una scheda per ciascuna società per la quale si prevedono interventi di contenimento dei costi*

Progressivo società partecipata:  (a) Quota di partecipazione detenuta:  (b)

Denominazione società partecipata:  (c)

Tipo partecipazione:  (d)

Attività svolta:  (e)

*Descrivere gli interventi di contenimento programmati:*

*Indicare le motivazioni:*

*Indicare le modalità di attuazione:*

*Indicare i tempi stimati:*

*Indicare una stima dei risparmi attesi:*

**(a):** Inserire uno dei progressivi già indicati nelle schede di ricognizione (02.01; 02.02).

**(b):** Inserire la quota complessiva di partecipazione dell'Amministrazione, sommando le quote dirette (02.01 colonna E) e indirette (02.02 colonna G).

**(c):** Inserire la ragione sociale come indicata nelle schede di ricognizione (02.01; 02.02).

**(d):** Indicare il tipo di partecipazione distinguendo i casi in cui la società sia partecipata direttamente, indirettamente (tramite altra società/organismo), ovvero in parte direttamente e in parte indirettamente.

**(e):** Inserire l'attività come indicata nelle schede di ricognizione (02.01; 02.02).

## 05. AZIONI DI RAZIONALIZZAZIONE

05.02. Cessione/Alienazione quote

*Compilare una scheda per ciascuna partecipazione che si intende cedere/alienare*

Progressivo società partecipata:  (a)

Quota di partecipazione detenuta:  (b)

Denominazione società partecipata:  (c)

Quota di partecipazione da cedere/alienare:  (d)

Tipo partecipazione:  (e)

Attività svolta:  (f)

*Selezionare le motivazioni della scelta:*

(g)

*In caso di scelta dell'opzione "altro", specificare:*

*Fornire ulteriori dettagli sulle motivazioni della scelta:*

*Indicare le modalità di attuazione della cessione/alienazione:*

*Indicare i tempi stimati per il perfezionamento della cessione/alienazione:*

*Indicare una stima dei risparmi attesi:*

(a): Inserire uno dei progressivi già indicati nelle schede di ricognizione (02.01; 02.02).

(b): Inserire la quota complessiva di partecipazione dell'Amministrazione, sommando le quote dirette (02.01 colonna E) e indirette (02.02 colonna G).

(c): Inserire la ragione sociale come indicata nelle schede di ricognizione (02.01; 02.02).

(d): Inserire la quota di partecipazione che si intende cedere/alienare.

(e): Indicare il tipo di partecipazione distinguendo i casi in cui la società sia partecipata direttamente, indirettamente (tramite altra società/organismo), ovvero in parte direttamente e in parte indirettamente.

(f): Inserire l'attività svolta come indicata nelle schede di ricognizione (02.01; 02.02).

(g): Vedi scheda 06. "Appendice\_motivazioni".

## 05. AZIONI DI RAZIONALIZZAZIONE

05.03. Liquidazione

Compilare una scheda per ciascuna partecipazione che si intende mettere in liquidazione

Progressivo società partecipata:  (a) Quota di partecipazione detenuta:  (b)

Denominazione società partecipata:  (c)

Tipo partecipazione:  (d)

Attività svolta:  (e)

Selezionare le motivazioni della scelta:

(f)

In caso di scelta dell'opzione "altro", specificare:

Fornire ulteriori dettagli sulle motivazioni della scelta:

Indicare le modalità di attuazione della liquidazione:

Indicare i tempi stimati per la conclusione della procedura:

Indicare una stima dei risparmi attesi:

(a): Inserire uno dei progressivi già indicati nelle schede di ricognizione (02.01; 02.02).

(b): Inserire la quota complessiva di partecipazione dell'Amministrazione, sommando le quote dirette (02.01 colonna E) e indirette (02.02 colonna G).

(c): Inserire la ragione sociale come indicata nelle schede di ricognizione (02.01; 02.02).

(d): Indicare il tipo di partecipazione distinguendo i casi in cui la società sia partecipata direttamente, indirettamente (tramite altra società/organismo), ovvero in parte direttamente e in parte indirettamente.

(e): Inserire l'attività come indicata nelle schede di ricognizione (02.01; 02.02).

(f): Vedi scheda 06. "Appendice\_motivazioni".

## 05. AZIONI DI RAZIONALIZZAZIONE

### 05.04. Fusione/Incorporazione

*Compilare una scheda per ciascuna partecipazione che si intende fondere/incorporare*

Progressivo società partecipata:  (a)

Quota di partecipazione detenuta:  (b)

Denominazione società partecipata:  (c)

Tipo partecipazione:  (d)

Attività svolta:  (e)

*Selezionare le motivazioni della scelta:*

(f)

*In caso di scelta dell'opzione "altro", specificare:*

*Fornire ulteriori dettagli sulle motivazioni della scelta:*

*Indicare le modalità di attuazione dell'operazione straordinaria:*

*Indicare i tempi stimati per il perfezionamento dell'operazione:*

*Indicare una stima dei risparmi attesi:*

(a): Inserire uno dei progressivi già indicati nelle schede di ricognizione (02.01; 02.02).

(b): Inserire la quota complessiva di partecipazione dell'Amministrazione, sommando le quote dirette (02.01 colonna E) e indirette (02.02 colonna G).

(c): Inserire la ragione sociale come indicata nelle schede di ricognizione (02.01; 02.02).

(d): Indicare il tipo di partecipazione distinguendo i casi in cui la società sia partecipata direttamente, indirettamente (tramite altra società/organismo), ovvero in parte direttamente e in parte indirettamente.

(e): Inserire l'attività come indicata nelle schede di ricognizione (02.01; 02.02).

(f): Vedi scheda 06. "Appendice\_motivazioni".

## 05. AZIONI DI RAZIONALIZZAZIONE

### 05.05. Riepilogo

Azione di razionalizzazione	Progressivo	Denominazione società	% Quota di partecipazione	Tempi di realizzazione degli interventi	Risparmi attesi (importo)
Contenimento dei costi					
Cessione/Alienazione quote					
Liquidazione					
Fusione/Incorporazione					

## **06. ELENCO MOTIVAZIONI SCHEDE 05.02, 05.03 E 05.04**

### Scheda 05.02: Cessione/Alienazione quote

Nella "cella" relativa alla selezione delle motivazioni della scelta, dal menù a tendina è possibile scegliere tra le seguenti opzioni:

- Internalizzazione delle attività svolte dalla società
- Scelta di gestione del servizio in forma alternativa
- Intervenuta modifica nella gestione/amministrazione della società, non condivisa dall'Ente
- Società inattiva o non più operativa
- Società non indispensabile per il perseguimento delle finalità dell'Ente
- Società composta da soli amministratori o con numero dipendenti inferiore al numero amministratori
- Società con fatturato medio inferiore a 500 mila euro nel triennio precedente
- Perdite reiterate
- Carenza persistente di liquidità
- Società con oggetto analogo o simile ad altri organismi partecipati dall'Ente
- Altro (specificare)

### Scheda 05.03: Liquidazione

Nella "cella" relativa alla selezione delle motivazioni della scelta, dal menù a tendina è possibile scegliere tra le seguenti opzioni:

- Internalizzazione delle attività svolte dalla società
- Scelta di gestione del servizio in forma alternativa
- Intervenuta modifica nella gestione/amministrazione della società, non condivisa dall'Ente
- Società inattiva o non più operativa
- Società non indispensabile per il perseguimento delle finalità dell'Ente
- Società composta da soli amministratori o con numero dipendenti inferiore al numero amministratori
- Società con fatturato medio inferiore a 500 mila euro euro nel triennio precedente
- Perdite reiterate
- Carenza persistente di liquidità
- Società con oggetto analogo o simile ad altri organismi partecipati dall'Ente
- Altro (specificare)

### Scheda 05.04: Fusione/Incorporazione

Nella "cella" relativa alla selezione delle motivazioni della scelta, dal menù a tendina è possibile scegliere tra le seguenti opzioni:

- Svolgimento di attività complementari o analoghe a quelle coinvolte nel progetto di fusione/incorporazione
- Aggregazione di società di servizi pubblici locali a rilevanza economica
- Riduzione/contenimento dei costi di funzionamento (compresi quelli degli amministratori e organi di revisione interna) o dei costi di produzione di beni e servizi
- Compensazione di eventuali squilibri finanziari e/o economici preesistenti alla fusione/incorporazione
- Realizzazione di economie di scala e di altre sinergie per l'integrazione di fasi consecutive della produzione di beni e servizi e/o migliore utilizzo degli impianti, delle attrezzature e del know how in uso
- Altro (specificare)