

## Curriculum Vitae Europass

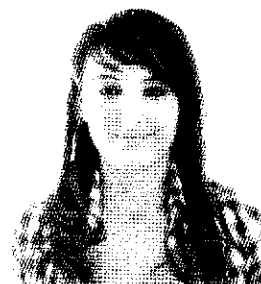

### Informazioni personali

Nome(i) / Cognome(i) **Catia Palella**  
Indirizzo(i) Via S. Francesco di Paola, 9 – 98038 Savoca (ME)  
Cellulare(i) [REDACTED]  
E-mail [REDACTED]  
Cittadinanza Italiana  
Data di nascita 06/09/1987  
Sesso Femminile

**Occupazione  
desiderata/Settore  
professionale** **Settore contabile**

### Esperienza professionale

Date 04/09/2006 – 03/09/2007  
Lavoro o posizione ricoperti Volontaria al Servizio Civile Nazionale.  
Principali attività e responsabilità Disbrigo pratiche per extra comunitari, servizio di assistenza stranieri senza fissa dimora.  
Nome e indirizzo del datore di lavoro Associazione Penelope  
Chianchitta, 98035 – Giardini Naxos (IME)  
Tipo di attività o settore Sanità e assistenza sociale

Date 15/10/2007 – 30/04/2015  
Lavoro o posizione ricoperti Contabile - Segretaria  
Principali attività e responsabilità Contabilità semplice e nozioni di contabilità ordinaria, dichiarazione dei redditi, finanziamenti, domande di pensione, pratiche pensionati, preparazione Corsi di vario genere e tutte le principali mansioni che si svolgono in uno studio contabile. Pratiche di sindacato e patronato.  
Da novembre 2013 iscritta L.A.P.E.T. (Associazione Nazionale Tributaristi) qualificato Legge n. 4/2013.  
Tipo di attività o settore Attività amministrative e di servizi di supporto.

Date 25/06/2015  
Lavoro o posizione ricoperti Tirocinio formativo (Garanzia Giovani) mansione di Segretaria  
Principali attività e responsabilità Contabilità, gestione incassi e pagamenti  
Nome e indirizzo del datore di lavoro Ines Data S.r.l.  
Via R. Margherita, 98028 – S. Teresa di Riva (ME)  
Tipo di attività o settore Informatica – Materiali farmaceutici

## Istruzione e formazione

Date **08/07/2006**  
Titolo della qualifica rilasciata **Diploma Ragioniere e perito Commerciale**  
Principali tematiche/competenze professionali acquisite **Economia aziendale, Diritto, Economia politica, Matematica.**  
Nome e tipo d'organizzazione erogatrice dell'istruzione e formazione **ITCG  
Via dei Cipressi, 98023- Furci Siculo (ME)**

## Capacità e competenze personali

Madrelingua(e) **italiano**

Altra(e) lingua(e)

Autovalutazione

Livello europeo (\*)

### Comprensione

### Parlato

### Scritto

Ascolto

Lettura

Interazione orale

Produzione orale

**Inglese**

B1 Utente autonomo B1 Utente autonomo B1 Utente autonomo B1 Utente autonomo B1 Utente autonomo

**Francese**

B2 Utente autonomo B2 Utente autonomo B2 Utente autonomo B2 Utente autonomo B2 Utente autonomo

(\*) Quadro comune europeo di riferimento per le lingue

Capacità e competenze sociali **Per indole caratteriale sono molto estroversa, mi piace molto il confronto con terzi, lo ritengo molto costruttivo.**

Capacità e competenze organizzative **Ottima organizzazione sia nel campo professionale che personale.**

Capacità e competenze tecniche **Buona capacità tecniche.**

Capacità e competenze informatiche **Ottima conoscenza del pacchetto office, programmi di contabilità e delle rete internet.**

Patente **B**

**Ulteriori informazioni** **Partecipazione a corsi di formazione di vario genere. Hostess a eventi di vario tipo.**

## Allegati

Autorizzo il trattamento dei miei dati personali ai sensi del Decreto Legislativo 30 giugno 2003, n. 196 "Codice in materia di protezione dei dati personali (facoltativo)".

Firma **Catia Palella**

