

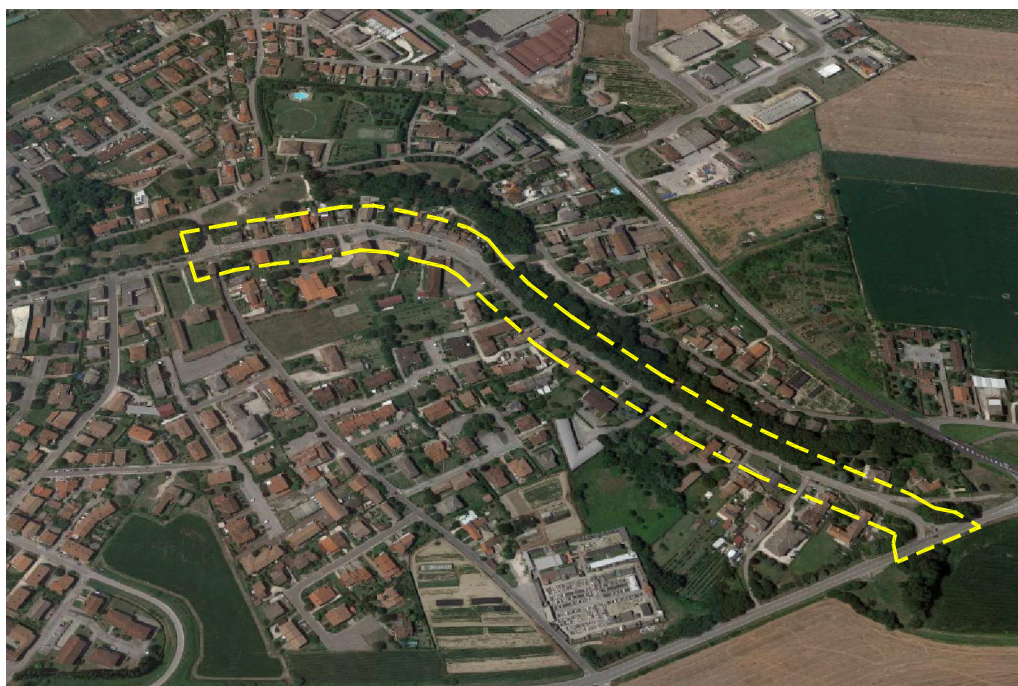

# COMUNE DI POLESELLA

Provincia di Rovigo

## LAVORI DI RIQUALIFICAZIONE DELLA RETE VIARIA SISTEMAZIONE DI VIA DON MINZONI



Responsabile del procedimento Dott. Gustavo DE FILIPPO

COMUNE DI POLESELLA

Progettista

Ufficio Tecnico Comunale  
Geom. Paola GUERZONI  
Geom. Diego PRUDENZIATO

Ufficio Tecnico - Lavori Pubblici e Manutenzione  
Piazza Matteotti, 11 - 45038 POLESELLA  
tel: 0425 447126 - fax: 0425 444022  
mail: tecnico.responsabile@comune.polesella.ro.it

Service tecnico



AS2 - Azienda Servizi Strumentali S.r.l.  
Via della Resistenza, 4 - 45100 ROVIGO - Tel. 0425420150 - Fax 0425420180  
www.as2srl.it - email progetti@as2srl.it

Documento:

**12.**

Titolo dell'elaborato:

Lista dei Lavori e delle Forniture

REV.	DATA EMISSIONE	DESCRIZIONE	REDATTO	CONTROLLATO	APPROVATO
0	11/2018	PROGETTO DI FATTIBILITA' TECNICA ED ECONOMICA	Uff. Tecnico Comunale	Uff. Tecnico Comunale	Dott. G. DE FILIPPO
0	12/2018	PROGETTO DEFINITIVO-ESECUTIVO	Uff. Tecnico - AS2	Uff. Tecnico Comunale	Dott. G. DE FILIPPO

**Committente :** COMUNE DI POLESELLA

**Lavori :** LAVORI DI RIQUALIFICAZIONE DELLA RETE VIARIA  
SISTEMAZIONE DI VIA DON MINZONI

PROGETTO DEFINITIVO-ESECUTIVO

## **LISTA DELLE LAVORAZIONI E DELLE FORNITURE**

---

Gara del : ..... Importo a base d'asta : 71.104,14 Euro, di cui Euro costo della manodopera

Concorrente : .....

Codice di riferimento	Descrizione dei lavori e delle forniture	U.M.	Quantità	Prezzo Unitario		Importo in Euro
				in cifre	in lettere	
A.01.02 .a	OPERAIO SPECIALIZZATO OPERAIO SPECIALIZZATO da 0 a 1000 m s.l.m.	h	10,00	.....	.....	.....
A.01.03 .a	OPERAIO QUALIFICATO OPERAIO QUALIFICATO da 0 a 1000 m s.l.m.	h	20,00	.....	.....	.....
A.01.04 .a	OPERAIO COMUNE OPERAIO COMUNE da 0 a 1000 m s.l.m.	h	30,00	.....	.....	.....
B.97.01 .d	COMPENSO PER LO SMALTIMENTO IN DISCARICA AUTORIZZATA DI MATERIALE COMPENSO PER LO SMALTIMENTO IN DISCARICA AUTORIZZATA DI MATERIALE per rifiuti non pericolosi: conglomerato bituminoso fresato	t	393,30	.....	.....	.....
D.01.01 .a	AUTOCARRO RIBALTABILE AUTOCARRO RIBALTABILE da mc 11 con operatore	h	10,00	.....	.....	.....
D.01.14 .a	Nolo di miniescavatore meccanico cingolato con benna, cucchiaio o lama NOLO DI MINIESCAVATORE con potenza fino a KW 15 con operatore	h	15,00	.....	.....	.....
E.06.05 .00	Compenso per il trasporto di qualsiasi materiale o attrezzatura a qualsiasi distanza stradale (da considerarsi la sola andata) COMPENSO PER TRASPORTO MATERIALE	t/km	15.732,00	.....	.....	.....
F.02.09 .a	Fresatura di pavimentazione in conglomerato bituminoso o in calcestruzzo (non armato) a media consistenza eseguiti su unica passata, anche su impalcati di opere d'arte, compreso l'onere di allontanamento con qualsiasi mezzo fino ad una distanza stradale di 10 km su aree individuate nel progetto, carico e scarico compresi, esclusi il trasporto oltre i 10 km e gli oneri di discarica che saranno compensati a parte, restando quello utilizzabile di proprietà dell'Impresa, comprese le cautele di cui alla voce "Demolizione di pavimentazione su opere d'arte" nonché l'onere della perfetta pulizia effettuata anche con spazzatrici meccaniche e successiva soffiatura con compressore.	m <sup>2</sup>	5.250,00	.....	.....	.....
					a riportare	.....

Gara del : ..... Importo a base d'asta : 71.104,14 Euro, di cui Euro costo della manodopera

Concorrente : .....

Codice di riferimento	Descrizione dei lavori e delle forniture	U.M.	Quantità	Prezzo Unitario		Importo in Euro
				in cifre	in lettere	
					riporto	.....
F.02. 09 .b	FRESATURA A FREDDO DI PAVIMENTAZIONI per i primi 3 cm FRESATURA A FREDDO DI PAVIMENTAZIONI per ogni cm successivo	m <sup>2</sup>	1.350,00	.....	.....	.....
F.08. 06 .a	Rimozione e successivo ripristino in quota di chiusini e caditoie esistenti, mediante demolizione dell'asfalto e del calcestruzzo nonché degli eventuali bulloni d'ancoraggio alla soletta, pulizia del piano di lavoro e successiva messa in opera a regola d'arte alla nuova quota della pavimentazione finita RIMOZIONE E MESSA IN QUOTA DI MANUFATTI IN GHISA del peso fino a kg 70	n	40,00	.....	.....	.....
F.08. 06 .b	RIMOZIONE E MESSA IN QUOTA DI MANUFATTI IN GHISA del peso oltre kg 70 fino a kg 120	n	3,00	.....	.....	.....
F.08. 06 .c	RIMOZIONE E MESSA IN QUOTA DI MANUFATTI IN GHISA del peso oltre kg 120 fino a kg 170	n	1,00	.....	.....	.....
F.13. 12 .b	Fornitura, stesa e costipamento di conglomerato bituminoso, per ricariche, adatto per riparazione di buche ed avvallamenti e per il ripristino del piano stradale posto in opera sia manualmente che meccanicamente a regola d'arte, con conglomerato bituminoso tipo USURA 0-12 mm o BINDER 0-20 mm, tenore del bitume 4,2%-5,0% in peso peso riferito al peso della miscela di aggregati, secondo secondo le specifiche tecniche e prestazionali indicate nelle Norme Tecniche di Capitolato o le richieste del Direttore dei Lavori. Il conglomerato, proveniente da impianti posti fino a 25 km dal cantiere, sarà steso con vibrofinitrice e a mano per il raccordo ai profili stradali e rullato con idonei rulli vibranti (8-10 ton), compresa la guardiania o movieraggio, la preventiva pulizia del fondo e la spruzzatura di emulsione bituminosa acida (mano d'attacco) al 60-65 % in ragione di kg 1,0 per m <sup>2</sup> . Quantitativo da misurarsi in opera con ragguaglio al peso misurato su autocarro. CONGLOMERATO BITUMINOSO PER RICARICHE CON MANTO ANTIUSURA 0-20 MM	m <sup>2</sup>	10,00	.....	.....	.....
					a riportare	.....

Gara del : ..... Importo a base d'asta : 71.104,14 Euro, di cui Euro costo della manodopera

Concorrente : .....

Codice di riferimento	Descrizione dei lavori e delle forniture	U.M.	Quantità	Prezzo Unitario		Importo in Euro
				in cifre	in lettere	
					riporto	.....
F.13. 14 .d	Strato unico tipo "D" STRATO UNICO TIPO "D" con aggregati calcarei spessore compresso 40 mm	m <sup>2</sup>	5.250,00	.....	.....	.....
F.14. 36 .a	Fornitura e posa in opera di vernice, su superfici stradali, per formazione di strisce longitudinali continue, discontinue e doppie, della larghezza di cm 12, compreso l'onere del tracciamento (su impianto nuovo), della pulizia e della segnaletica di cantiere FORNITURA E POSA DI STRISCIE L=12 cm su impianto nuovo	m	2.250,00	.....	.....	.....
F.14. 38 .a	Fornitura e posa in opera di vernice, su superfici stradali, per formazione d'attraversamenti pedonali, strisce d'arresto e zebraure come previsto dagli articoli 144, 145 e 150 del D.P.R. 16.12.1992 n. 495, compreso l'onere del tracciamento (su impianto nuovo), della pulizia e della segnaletica di cantiere FORNITURA E POSA DI ATTRAVERSAMENTI PEDONALI, STRISCIE DI ARRESTO E ZEBRATURE su impianto nuovo	m <sup>2</sup>	60,00	.....	.....	.....
NP 01	RESINATURA ASFALTO Resinatura di pavimentazione stradale, mediante trattamento della superficie con processo di colorazione ed indurimento costituito da un prodotto bi-componente epossidico in emulsione acrilica di tonalità a scelta della D.L., steso a mano s/o a macchina secondo la tecnica approvata dalla D.L., nei colori a scelta della D.L.; compresi e compensati tutti gli oneri necessari per dare il lavoro finito a perfetta regola d'arte.	m <sup>2</sup>	80,00	.....	.....	.....
	<b>A: IMPORTO DELL'OFFERTA</b>					.....
	Oneri della Sicurezza Aggiuntivi (non soggetti a ribasso d'asta)					1.395,86
	<b>B: TOTALE Importi (non soggetti a ribasso d'asta)</b>					<b>1.395,86</b>
					a riportare	.....

Gara del : ..... Importo a base d'asta : 71.104,14 Euro, di cui Euro costo della manodopera

Concorrente : .....

Codice di riferimento	Descrizione dei lavori e delle forniture	U.M.	Quantità	Prezzo Unitario		Importo in Euro
				in cifre	in lettere	
					riporto	.....
<b>C = A + B: IMPORTO DI CONTRATTO:</b>					(in cifre)	.....
					(in lettere)	.....
Ribasso d'asta percentuale offerto ai sensi e per gli effetti dell'art. 95 comma 4 lettera A e comma 5 del D.Lgs. 18 Aprile 2016 n. 50 = [ ( 71.104,14 - A ) / 71.104,14 ] x 100 = ..... % (..... Percento)						
<b>N.B. :</b> A non può essere maggiore di 71.104,14 Euro non essendo ammesse offerte in aumento						

Ai sensi dell'art. 95 comma 10 del Decreto Legislativo 16 aprile 2016 n.50 e dell'art. 26 comma 6 del Decreto Legislativo del 2008 n.81, i costi di sicurezza aziendali propri dell'impresa, compresi nell'importo dei lavori e diversi dagli oneri di sicurezza non soggetti a ribasso, sono indicati in Euro ..... (lettere .....).

Il costo aziendale della manodopera sono indicati in Euro ..... (lettere .....).