ALLEGATO "F"

PLANIMETRIA DEI LOCALI DESTINATI AL SERVIZIO MENSA, POSTI IN VIA G. DI VITTORIO

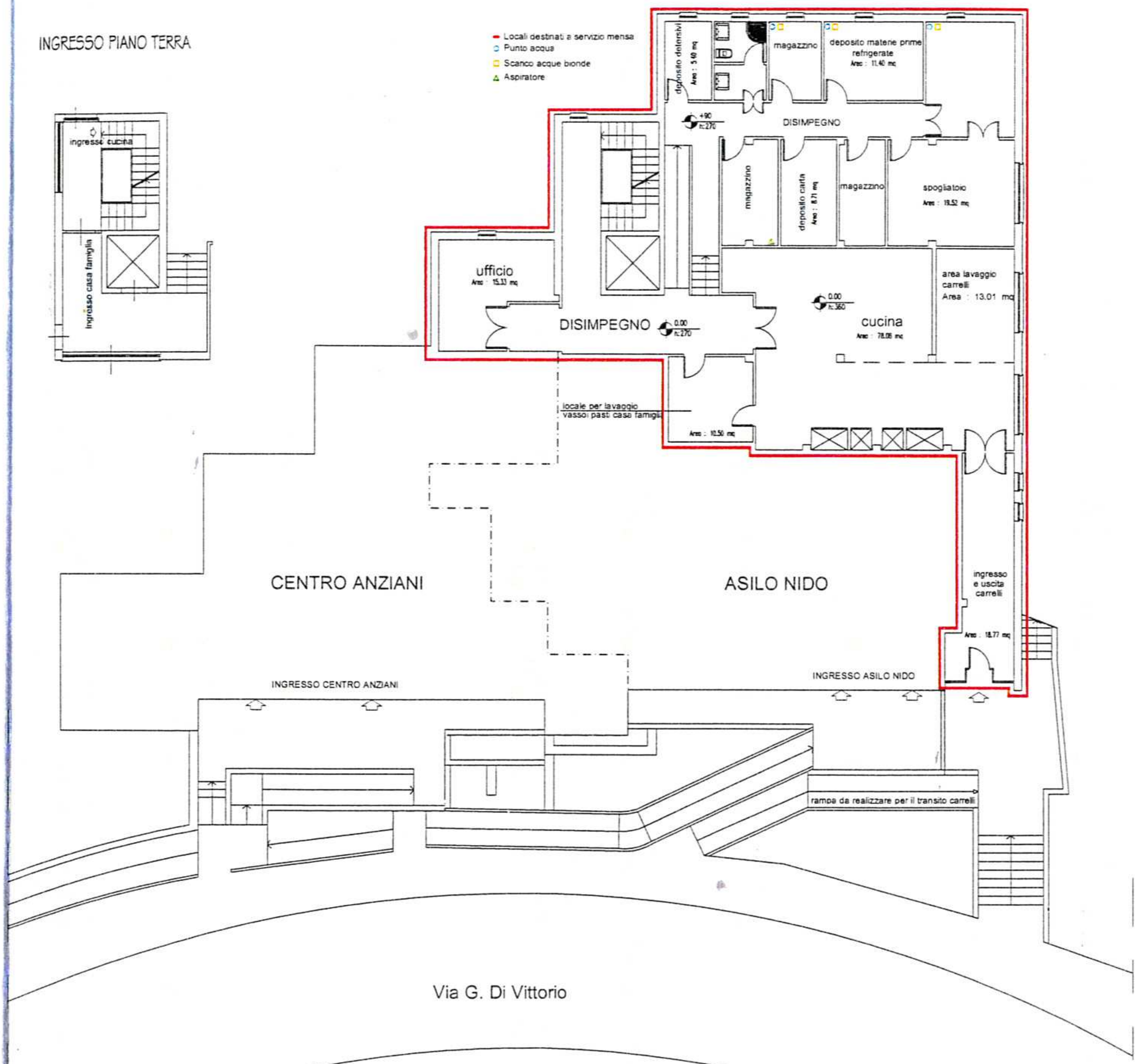

IL RESPONSABILE D'AREA
(Arch. Mario Cherri)

COMUNE DI FOLANO DELLA CHIANA • Prov. di Arezzo • Ufficio Tecnico